

LIVRET D'ACCUEIL · BLUE BAY, MAURICE

Bienvenue à Link Road 69

Je suis ravie de vous accueillir ! Voici les infos pratiques et mes adresses préférées pour profiter au maximum de votre séjour.

— Virginie, votre hôte

LES ESSENTIELS

RÉSEAU

Link Road 69

MOT DE PASSE

Linkroad69SMF

Eau chaude

Solaire

L'eau chaude vient directement du toit grâce à l'énergie solaire. Mettez le mitigeur à gauche et patientez environ une minute. Merci pour ce petit geste pour l'environnement !

Télévision

Smart TV

La TV est connectée à internet : Netflix, YouTube ou vos services de streaming préférés.



LA MAISON

Bon à savoir

Ménage

2× / semaine

Christel fait le ménage deux fois par semaine (hors jours fériés). Pour un passage supplémentaire, voyez directement avec elle, moyennant un pourboire.

Cuisine mauricienne

Sur demande

Christel est aussi une excellente cuisinière. Discutez du menu avec elle pour un vrai repas mauricien à la maison.

Moustiques

Sous l'évier

Un répulsif est disponible sous l'évier de la cuisine. Chaque chambre a une prise anti-moustiques : pensez à l'activer avec le bouton.

Sécurité

Fermez portes et fenêtres la nuit et quand vous sortez. Pensez à éteindre la climatisation en votre absence.

Non-fumeur

L'intérieur est non-fumeur. Des cendriers vous attendent à l'extérieur, merci de ne pas laisser de mégots dans le jardin.

Casse ou panne

Prévenez-moi rapidement en cas de casse ou de souci de plomberie ou d'électricité, pour que je puisse intervenir.

Taxe touristique

par nuit, par personne de 12 ans et plus

3 €

Depuis le 1er octobre 2025, l'île Maurice demande cette contribution à chaque visiteur. Elle n'est pas incluse dans votre réservation : nous la reversons intégralement à l'État. Merci de glisser le montant **en euros, en espèces, dès votre arrivée, dans la boîte posée sur le meuble**.

Exemple : 2 pers. × 3 nuits = 18 €

Trois euros pour l'île, merci ! · Sauf exemptions prévues par la loi





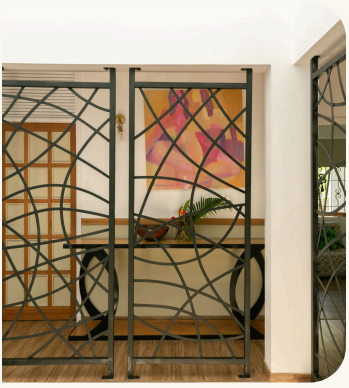

LES PLAGES À PIED

Deux plages, à quelques minutes de la maison

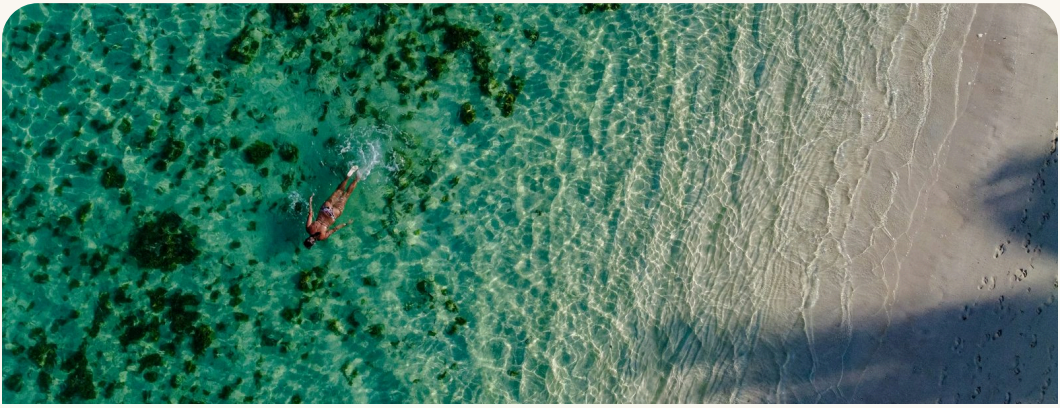

Photo: Anton Marchuk / Unsplash

Blue Bay ≈ 5 min à pied

La plage du parc marin, idéale pour le snorkeling.

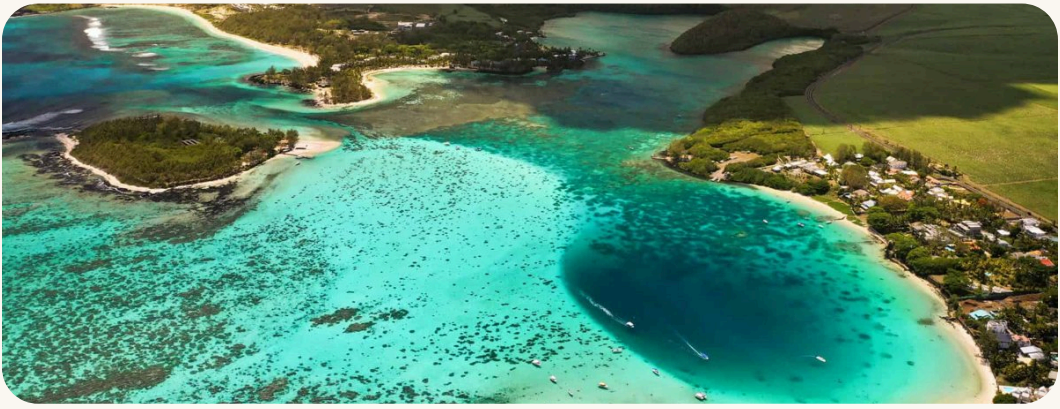

Sortez par le portail

et tournez à gauche.

Prenez la 3e rue à gauche

C'est la rue des Aigrettes.

Vous êtes à Blue Bay

La plage donne accès au parc marin : masque et tuba, et c'est un snorkeling impressionnant.

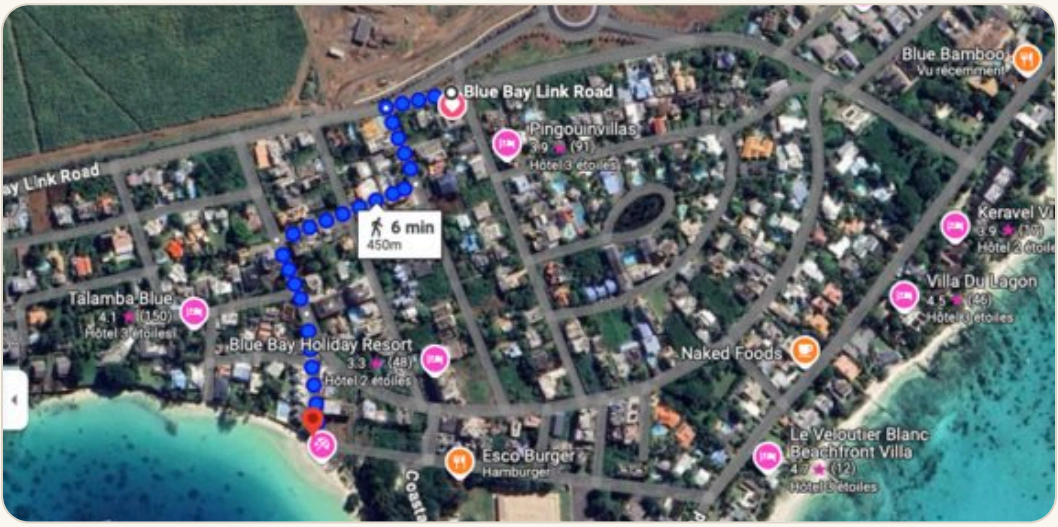

Pointe d'Esny

Plus grande et moins fréquentée que Blue Bay : sable blanc, lagon turquoise et de la place pour tout le monde. Deux passages publics y mènent.

1 **La petite maison bleue**

Juste avant le club nautique, repérez une Vierge dans une petite maison bleue : c'est le premier passage.

2

Le Campement des Aigrettes

Le second passage se trouve juste à côté du Campement des Aigrettes.

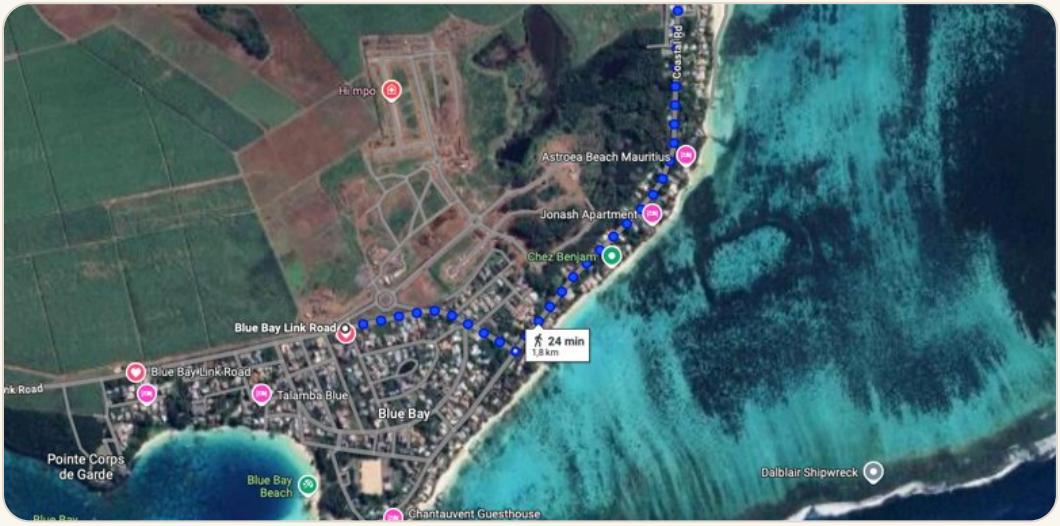

OÙ MANGER ET BOIRE UN VERRE

Mes adresses, testées et approuvées

Ce sont les endroits où je vais moi-même. Dites que vous venez de Link Road 69 !

À pied

The Spot

Pizza · dès 18h30

V *« Ma pizzeria du soir ! Ambiance surf, on est en tongs, et les pizzas sont vraiment bonnes. »*

Réservation conseillée, c'est toujours plein

Blue Bamboo

Soirs de match



V *« Les soirs de match, c'est là qu'il faut être : grand écran, ambiance de folie, tout le monde vibre ensemble. »*

Réservation conseillée, c'est toujours plein

+230 631 58 01

Esco Burger

En journée



V *« Les pieds presque dans le sable, un burger et une boisson fraîche entre deux baignades… c'est simple et c'est parfait. »*

+230 5803 5676 WhatsApp

Pour le petit-déjeuner

Naked

Petit-déj



V *« Allez-y les yeux fermés et demandez Letitia de ma part ! Son petit-déj fusion sud-africain est un régal, et son pain maison… je ne vous dis que ça. »*

En voiture, moins de 10 minutes

Le Jardin de Beau Vallon

Dîner romantique



V *« Pour un dîner en amoureux, c'est mon coup de cœur : une belle maison coloniale au milieu d'un jardin, toute illuminée le soir. Magique. »*

Le Bistrot d'Edwige

Cuisine traditionnelle



V *« Chez Edwige, on se sent tout de suite à la maison. Elle a toujours le sourire, et sa cuisine traditionnelle est généreuse et pleine de goût. »*

+230 5475 7881 WhatsApp

Taste of Freedom

Fusion · lagon





V *« Un lieu improbable, face au lagon, au cœur de la cité : j'adore ! Prenez les fruits de mer, fraîchement pêchés, et la cuisine fusion. Demandez Cédric de ma part ! »*

+230 5978 7050 WhatsApp

L'Ajoupa

Mahébourg · roots



V *« Le vrai Mahébourg ! On y croise les gens du coin, tout le monde se parle, c'est roots, bon et pas cher. Dites bonjour à Moorgen de ma part. »*

+230 5290 1268 WhatsApp

FAIRE LES COURSES

Où faire ses courses

Bo'Valon Mall

Grandes courses

V *« Pour le grand plein du début de séjour : toutes les enseignes au même endroit, on trouve vraiment de tout. »*

London Way

Plus petit

V *« Plus petit, mais on y est super bien accueilli. Et la pharmacie est juste à côté, pratique ! »*

Loyeung Store

Plus petit

V *« Petit aussi, et toujours un accueil adorable. »*

La supérette de Blue Bay

Dépannage

V *« Juste pour dépanner, quand il manque le lait ou le pain. »*

QUE FAIRE

Explorer le sud-est

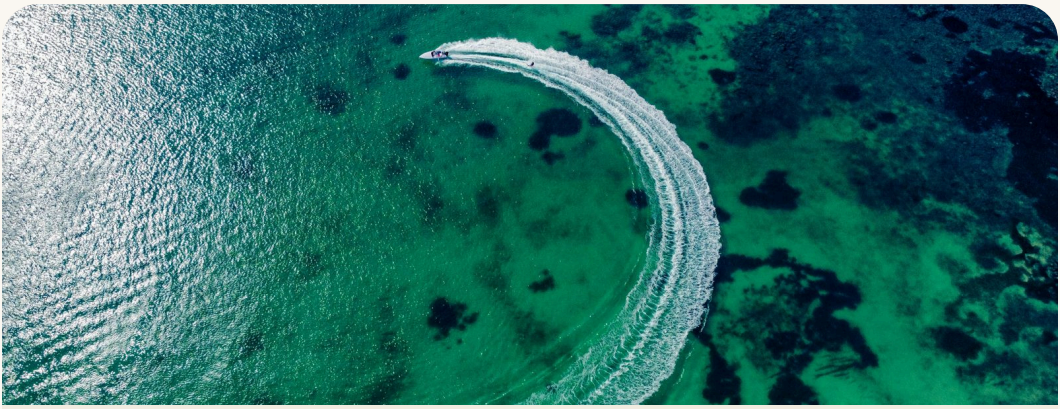

Ma recommandation

Croisière Turquoise

Une journée en catamaran sur le lagon : baignade, snorkeling et escale sur les îles. Écrivez-moi, je m'occupe de la réservation.

Marché de Mahébourg

Le lundi



Chaque lundi, Mahébourg s'anime avec une foire colorée : produits frais, artisanat et vie locale.

Musée naval

Mahébourg



Pour découvrir l'histoire fascinante de l'île.

Île aux Aigrettes

Réserve



Une île protégée qui abrite des espèces endémiques de Maurice.

Montagne du Lion

Randonnée



Exigeante mais magnifique : partez accompagné d'un guide.

Sentiers de la côte sud-est

Balade

Une promenade tranquille face à l'océan, idéale au coucher du soleil.

Avec des enfants

Bateau à fond de verre avec Totof

Blue Bay



Les poissons et les coraux du parc marin sans se mouiller : les petits adorent. Les bateaux de Totof partent de la plage de Blue Bay.

Île aux Aigrettes

Tortues géantes

La visite guidée de la réserve permet de croiser les tortues géantes en liberté.

La Vanille Nature Park

En voiture



Crocodiles, tortues géantes et nature tropicale, dans le sud de l'île.

Vallée de Ferney

Nature



Balades faciles en forêt tout près de la maison, avec des guides passionnés.

SE DÉPLACER ET URGENCES

Taxi : Imteaz

Aéroport & sorties

Mon chauffeur de confiance pour l'aéroport et vos excursions.

+230 5795 3368 WhatsApp

NUMÉROS D'URGENCE

114	999	115
SAMU / ambulance	Police	Pompiers

Police de Mahébourg

Mahébourg

+230 631 9512

Hôpital de Mahébourg

Hôpital public

+230 631 9513

Dr Pac Soo

Mahébourg

+230 5772 9249

Clinique C-Care Darné

Floréal · privée

+230 601 2300

Pharmacie

La plus proche

À côté du supermarché London Way.

LE JOUR DU DÉPART

Avant de partir

- [ ] Faire la vaisselle et ranger la cuisine.
- [ ] Jeter les poubelles dans les bacs à l'entrée, près des garages.
- [ ] Rassembler les serviettes utilisées dans la salle de bain.
- [ ] Fermer portes et fenêtres, éteindre la climatisation.
- [ ] Vérifier que la taxe touristique est bien dans la boîte sur le meuble, si ce n'est pas déjà fait (3 € / nuit / pers. de 12 ans et +).

Ces gestes nous aident à préparer la maison pour les prochains voyageurs. Merci !

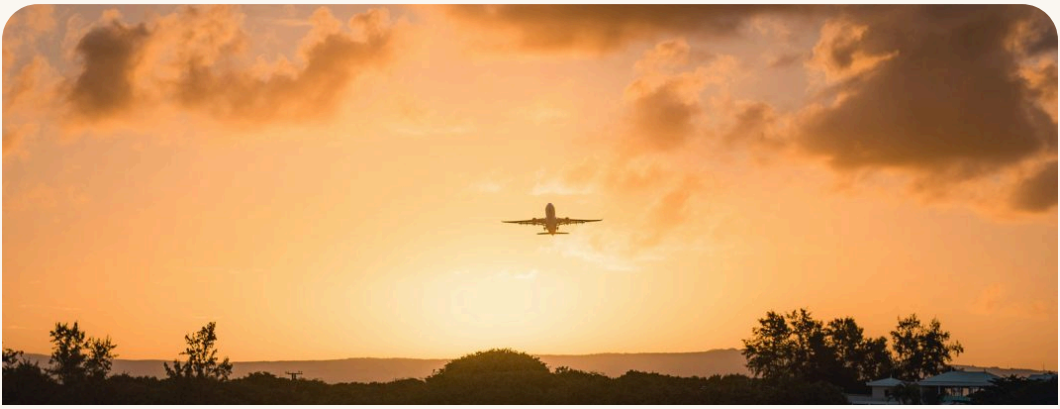

Photo: Tobias Reich / Unsplash

REVENEZ NOUS VOIR

La prochaine fois, réservez en direct

Vous avez aimé votre séjour ? Réservez votre prochain voyage directement sur notre site : vous bénéficiez d'un tarif préférentiel réservé à nos anciens hôtes, et vous échangez directement avec moi.



VOTRE HÔTE

Une question ? Écrivez-moi.

Virginie · +230 5716 3008

M'écrire sur WhatsApp

linkroad69.com · Link Road 69, Blue Bay, Mauritius